# 糖尿病教室ご案内

～糖尿病とうまく付き合うコツと方法を一緒に考えましょう！！～

開催日　　2025年 4月 8日（火）
　　5月 13日（火）6月 10日（火）
　　7月 8日（火）8月 12日（火）

医師のお話　13：30～13：45

「糖尿病ってどんな病気？」

「糖尿病の合併症および治療」

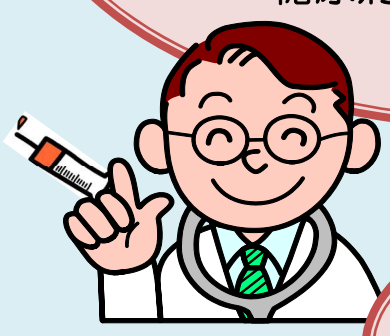

管理栄養士のお話 13：50～14：30

「バランスのよい食事づくり」

「食物繊維の摂り方」など

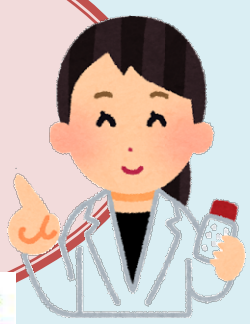

薬剤師のお話 13：45～13：50

「薬の効用について」

講　師

医　　師：石村院長（糖尿病学会専門医・指導医）、
　　矢野医師、髙嶋医師、垣谷理事長

管理栄養士：徳地（大阪糖尿病療養指導士）、豊田、石ヶ森、河野

薬　剤　師：菱田（大阪糖尿病療養指導士）

対象者　当院へ通院されている患者様およびそのご家族様（予約制　先着順）

新型コロナウイルス感染防止のため、受講時はマスク着用でご参加ください。

また、当日来院時に外来にて検温をさせて頂きます。

参加費　健康保険適用（※患者様によって費用が異なります。詳しくは受付まで）

お申込み・お問い合わせはお気軽に主治医・受付までお申し付け下さい。

社会医療法人垣谷会明治橋病院　TEL　072-334-8558